

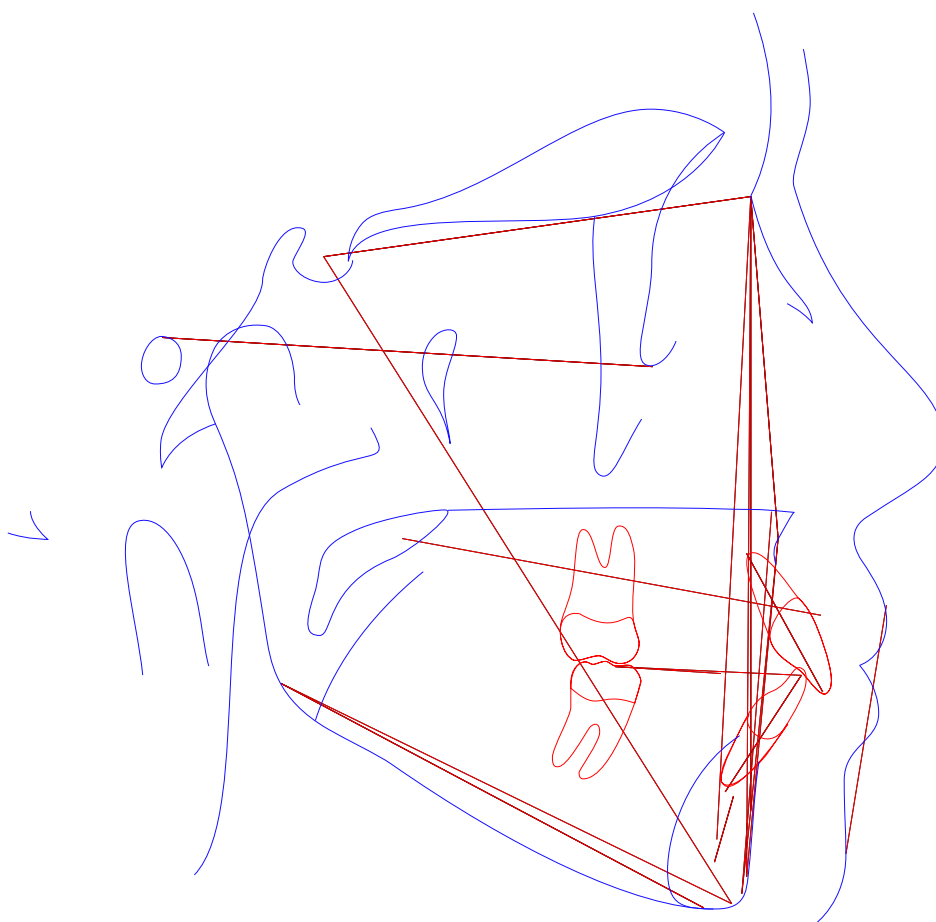

**Idade:** 20    **Sexo:** F

**Solicitante:** Dr(a) Lucas Alberton Feler **Data de Realização:** 15/10/2024 10:00

## Análise USP





**Paciente:** ANANDA KALLY RAMOS FERRAZ  
**Idade:** 20   **Sexo:** F  
**Solicitante:** Dr(a) Lucas Alberton Feler   **Data de Realização:** 15/10/2024 10:00

Análise USP

	Fator	Valor Obtido	Padrão	Desvio	Classe	Representação Gráfica
1	N-Pog.Po.Orb (N-Pog.Po.Orb)	93,053°	88 ± 1	5,053	---	
2	NAP ((f)NA.APog)	9,895°	0 ± 2	9,895	Perfil convexo	
3	S-N.A (S-N.A)	86,567°	82 ± 2	4,567	Protrusão maxilar	
4	S-N.B (S-N.B)	81,993°	80 ± 2	1,993	Bom posicionamento	
5	A-N.B ((A-N).(N-B))	4,574°	2 ± 2	2,574	Cl II esquelética	
6	S-N.D (S-N.D)	78,974°	76 ± 0	2,974	---	
7	N-S.Gn (N-S.Gn)	65,775°	67 ± 0	-1,225	---	
8	SN.Ocl (S-N.Ppd-lij)	10,673°	14 ± 0	-3,327	---	
9	S-N.Go-Me (S-N.Go-Me)	35,975°	32 ± 0	3,975	---	
10	Go-Gn.Ocl (Go-Gn.Ocl)	22,327°	18 ± 0	4,327	---	
11	1/.1 ((Ais-lis).(Aii-lii))	118,071°	131 ± 0	-12,929	---	
12	1/.NS (1/.NS)	110,775°	103 ± 0	7,775	---	
13	/1-Orbita (/1-Orbita)	1,076mm	5 ± 0	-3,924	---	
14	1/.NA (1/.NA)	24,209°	22 ± 5	2,209	Bom posicionamento	
15	1/-NA (1/-NA)	4,588mm	4 ± 0	0,588	Incisivo superior protuído	
16	/1.NB ((lii-Aii).(N-B))	33,147°	25 ± 4	8,147	Incisivo superior vestibularizado	
17	/1-NB (lii-(N-B))	7,197mm	4 ± 0	3,197	Incisivo superior protuído	
18	/1-NPog (lii-(N-Pog))	7,614mm	0 ± 0	7,614	---	
19	H.N-B (H.N-B)	9,24°	10,5 ± 1,5	-1,26	---	
20	H-Nariz (Pn-LsPog')	3,829mm	10 ± 1	-6,171	---	
21	Pog-NB (Pog-(N-B))	-0,593mm	---	-6,171	---	
22	Eminência Mentoniana (B-E-Go-Me)	4,437mm	7 ± 1	-2,563	---	
23	FMIA ((Po-Or).(Aii-lii))	60,256°	68 ± 0	-7,744	---	
24	FMA ((Go-Me).(Po-Or))	24,565°	25 ± 0	-0,435	---	



**Paciente:** ANANDA KALLY RAMOS FERRAZ  
**Idade:** 20   **Sexo:** F  
**Solicitante:** Dr(a) Lucas Alberton Feler   **Data de Realização:** 15/10/2024 10:00

	Fator	Valor Obtido	Padrão	Desvio	Classe	Representação Gráfica
25	IMPA ((Me-Go).(Aii-lII))	95,179°	87 ± 0	8,179	---	
26	TPi (TPi)	-3,143mm	---	8,179	---	
Grupo						
27	/1-Linha I (Iii-P'E)	-6,028mm	0 ± 0	-6,028	---	
28	Go-Me.V-T (Go-Me.V-T)	78,114°	72 ± 0	6,114	---	
29	F.V-T (F.V-T)	77,321°	81 ± 0	-3,679	---	
30	A-V-T (A-V-T)	-4,054mm	3 ± 0	-7,054	---	
31	Iii-V-T (Iii-V-T)	4,513mm	6 ± 0	-1,487	---	
32	H.V-T (H.V-T)	6,842°	5 ± 0	1,842	---	
33	NA.APog (NA.APog)	9,895°	---	1,842	---	
34	Convexidade do Ponto A (A-N-Pog)	4,192mm	---	1,842	---	



**Paciente:** ANANDA KALLY RAMOS FERRAZ  
**Idade:** 20   **Sexo:** F  
**Solicitante:** Dr(a) Lucas Alberton Feler   **Data de Realização:** 15/10/2024 10:00

## ANÁLISE SINTÉTICA

### Análise USP

NAP:	Perfil convexo
S-N.A:	Protrusão maxilar
S-N.B:	Bom posicionamento
A-N.B:	Cl II esquelética
1/.NA:	Bom posicionamento
1/-NA:	Incisivo superior protuído
/1.NB:	Incisivo superior vestibularizado
/1-NB:	Incisivo superior protuído